

Der Cupra Raval präsentiert sich auf dem roten Teppich

Cupra hat als Automobilpartner die gestrige Eröffnung der 76. Internationalen Filmfestspiele Berlin für einen ungewöhnlichen Auftritt genutzt. Der rote Teppich wurde kurzfristig zur Bühne des neuen Raval, der im Sommer auf den Markt kommt. Aus ihm stieg \$oho Bani und sang das Lied seiner noch unveröffentlichten Single „Zurück in den Untergrund“. Umrahmt wurde die Show vom Performance-Kollektiv Born 2 Sing.

Mit der Inszenierung wandte sich Cupra bewusst an eine junge, kulturell geprägte Zielgruppe für sein künftiges urbanes Elektroauto. Sie bildete den Auftakt zu weiteren ähnlichen Aktionen. (aum)

Bilder zum Artikel



Eröffnung der 76. Berlinale: Der Cupra Raval fährt vor.

Photo: Cupra via Autoren-Union Mobilität

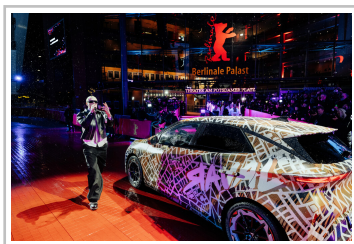

Eröffnung der 76. Berlinale: Der Auftritt von \$oho Bani vor dem Cupra Raval.

Photo: Cupra via Autoren-Union Mobilität

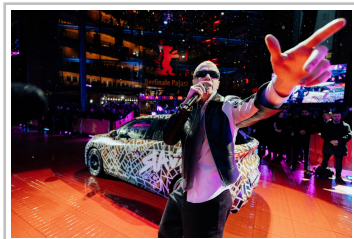

Eröffnung der 76. Berlinale: Der Auftritt von \$oho Bani vor dem Cupra Raval.

Photo: Cupra via Autoren-Union Mobilität

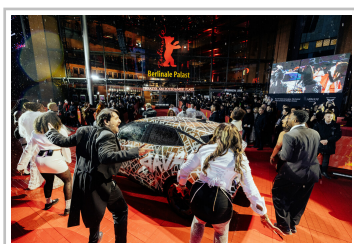

Eröffnung der 76. Berlinale mit dem Cupra Raval und dem Performance-Kollektiv Born 2 Sing.

Photo: Cupra via Autoren-Union Mobilität

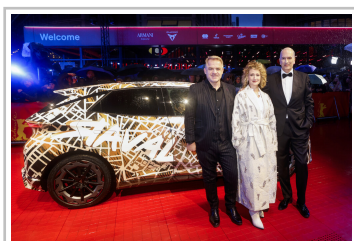

Eröffnung der 76. Berlinale (von links): Cupra-Seat-Geschäftsführer Alexander Buk, Festival-Intendantin Tricia Tuttle und Markencef Markus Haupt.

Photo: Cupra via Autoren-Union Mobilität

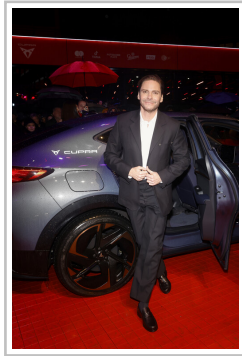

Eröffnung der 76. Berlinale: Schauspieler und Cupra-Markenbotschafter Danile Brühl.

Photo: Cupra via Autoren-Union Mobilität



Eröffnung der 76. Berlinale: Schauspieler Matthias Schweighöfer und Partnerin Ruby O. Fee.

Photo: Cupra via Autoren-Union Mobilität

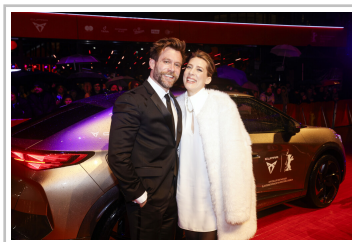

Eröffnung der 76. Berlinale: Schauspieler Ken Duken und Partnerin Marisa Leonie Bach.

Photo: Cupra via Autoren-Union Mobilität

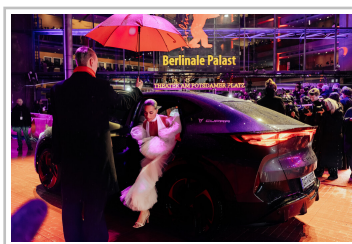

Eröffnung der 76. Berlinale: Schauspielerin Gizem Emre.

Photo: Cupra via Autoren-Union Mobilität
